

SAMEDI 2 SEPTEMBRE 2023 16h00



Théâtre 45 min Le Palace

GRATUIT SUR RÉSERVATION

Alerte blaireau dégâts



Compagnie Dans l'arbre

Un adolescent utilise YouTube pour partager ses convictions et crier ses vérités sur soi et le monde.

Ce spectacle sera suivi d'une présentation courte de la saison.



SAMEDI 23 SEPTEMBRE



Conte musical et dansé Bibliothèque Paul Eluard

GRATUIT SUR RÉSERVATION

La compagnie Théâtre de l'Autre côté est en résidence à Montataire à la bibliothèque Paul Eluard toute la semaine. Une résidence permet à un artiste de pouvoir avancer par étape la création d'un spectacle. N'hésitez pas à venir rencontrer les artistes le samedi 23 septembre après-midi. L'horaire vous sera confirmé lors de la réservation. Nous accueillons le spectacle terminé début décembre 2023.

Et puis s'en va : L'album pour de vrai



DIMANCHE 24 SEPTEMBRE 17h00

Arts du cirque et de la rue 40 min Bois Godart

GRATUIT

Festival Mosaïque / Ouverture de saison
Tatiana-Mosio Bongonga évolue sur un fil au-dessus des maisons de Montataire, sans attache et portée par le vent. Une aventure aérienne et dansée à couper le souffle avec la participation des habitants-es.

Lignes ouvertes



2 HEURES EN FIN DE JOURNÉE DURANT LE WEEK-END POUR DONNER UN COUP DE MAIN ET VIVRE UN MOMENT UNIQUE !

Soyez au cœur du spectacle !*

Nous avons besoin de 60 personnes...

Pour être bénévole :

- Être présent 2h en fin de journée du 22 au 24 septembre.
- Peser plus de 50 kg (ou constituer un binôme adulte/mineur)
- Pouvoir tenir en station debout 1h

Inscription :

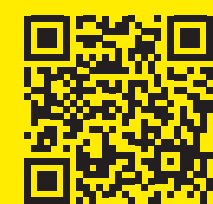

*Non, vous ne devez pas aller sur la corde !

SAISON CULTURELLE 2023/2024 • DE SEPTEMBRE À JANVIER

Partageons, tout simplement.



DE LA MAGIE DU THÉÂTRE
DE LA MUSIQUE DU CIRQUE
DU CINÉMA...



DIMANCHE 24 SEPTEMBRE 17h45



Compagnie du Tire-Laine

Bal 1h30 Bois Godart

Bal Tak'Show

Faisons la fête pour l'ouverture de la saison du Palace aux rythmes dansants des musiciens. Des foodtrucks seront présents pour manger sur place. Venez nombreuses et nombreux !



PRÉSENTATION DE LA SAISON

VENDREDI 29 SEPTEMBRE 20h00

Cirque 1h10 Le Palace

GRATUIT SUR RÉSERVATION

Drache nationale



Compagnie Scratch

Comment positiver quand c'est la m**** ? Trois jongleurs vont se questionner sur ce qui est finalement important dans la vie avec des pointes d'humour et de poésie.

Ce spectacle sera précédé d'une présentation de la saison.

MARDI 3 OCTOBRE 20h00

Cirque 1h10 Déconseillé - 14 ans Le Palace

PLEIN TARIF : 10€ / TARIF RÉDUIT : 4€ / TARIF GROUPE : 2,50€

Si vous vous surprenez à paniquer, dites-vous simplement que... tout a une fin ! Le clown Thyphus Bronx a trouvé une histoire des frères Grimm, le conte du Génévrier, qu'il souhaite nous partager à sa sauce avec ses pulsions et ses confusions.

L'histoire qui va te faire flipper ta race (tellement qu'elle fait peur)



JEUDI 5 OCTOBRE 19h30



Compagnie Théâtre du pressoir

Théâtre 1h Le Palace

PLEIN TARIF : 10€ / TARIF RÉDUIT : 4€ / TARIF GROUPE : 2,50€

Label utopie

Marie Moret, femme de Godin, nous raconte avec vivacité l'histoire du Familistère, ce fameux palais social de Guise où une utopie s'est concrètement réalisée.

LE PALACE



Le Palace est une scène intermédiaire de la région Hauts-de-France gérée par le service culturel de la ville de Montataire. 8 bis rue des Déportés - 60160 Montataire 03 44 24 69 97 - mairie-montataire.fr - lepalace@mairie-montataire.fr

Direction, programmation : Jean-Marie Siraut
Administration : Najet Toubache
Régie générale : Philippe Manesse
Technique lumière : Pierre d'Inca
Technique son : Philippe Lebel acpasono.fr
Technique entretien : Nora Saïdi, Nathalie Olivier et Marylène Davrieux
Graphisme et maquette : Aurélie Vallion
Impression : Le réveil de la Marne

Tirage : 3000 exemplaires
Un grand merci aux services de la mairie et associations de la ville de Montataire mobilisés tout au long de la saison.
Siret : 21600410100012
Licences d'entrepreneur du spectacle : PLATESV-R-2021-000921 - PLATESV-R-2021-000922 et PLATESV-R-2021-000923



SAMEDI 7 OCTOBRE 16h30



Musiques actuelles 1h Le Palace

PLEIN TARIF : 10€ / TARIF RÉDUIT : 4€ / TARIF GROUPE : 2,50€

Revivez le répertoire de Nougaro en musique le temps d'un concert. Il nous a quittés depuis presque 20 ans, déjà. Bien plus qu'un hommage, un moment intemporel.

Spectacle précédé d'un goûter dans le cadre de la Semaine bleue avec la Résidence Maurice Mignon.

Tribu Nougaro



VENDREDI 13 OCTOBRE 19h30

Théâtre d'objets 45 min En famille Le Palace

PLEIN TARIF : 10€ / TARIF RÉDUIT : 4€ / TARIF GROUPE : 2,50€

Séances scolaires : jeudi 12 et vendredi 13 octobre

Tiré de l'album jeunesse de Claude Ponti, ce spectacle de marionnettes nous invite au voyage d'Okilélé malgré le rejet de sa famille à cause de sa laidure continue de rêver...

Okilélé



JEUDI 19 OCTOBRE 19h30

Chronique fait divers 1h Le Palace

GRATUIT

Séance scolaire : jeudi 19 octobre

En partenariat avec les archives départementales de l'Oise, Vincent Gougeat retrace l'affaire sanglante qui a fait trembler Chantilly en 1912. Revivez l'attaque de la succursale de la Société générale.

La bande à Bonnot

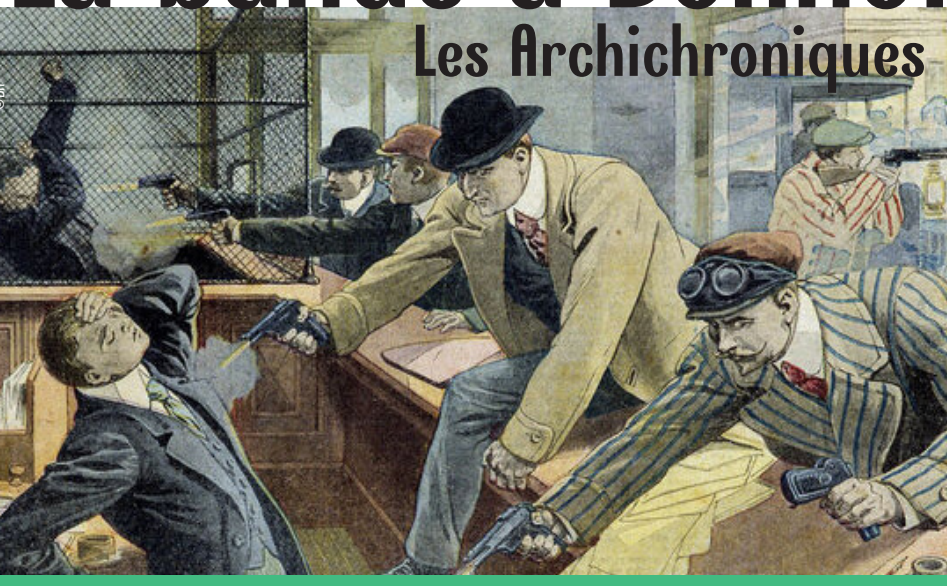

Mode d'emploi pour regarder un spectacle...

- Ne pas utiliser son téléphone
- Ne pas discuter
- Ne pas photographier ou filmer
- Ne pas fumer ou vapoter
- Ne pas se déplacer

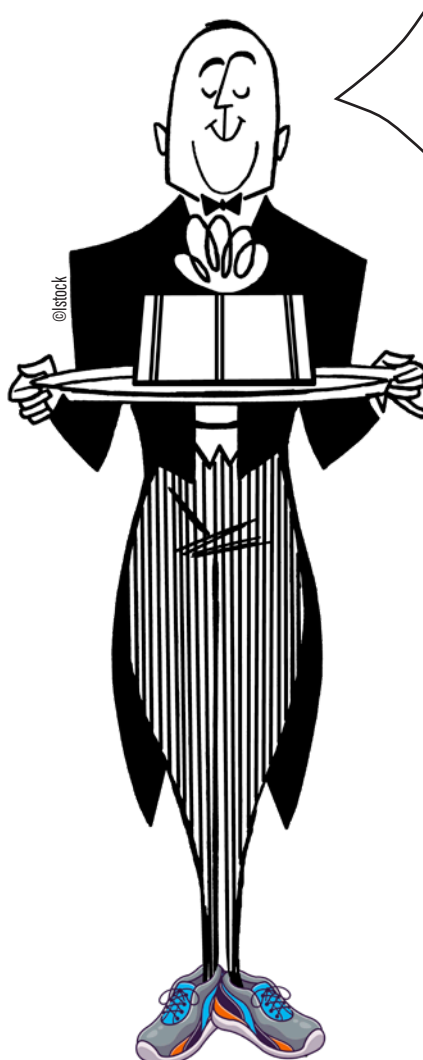

PAS BESOIN D'ÊTRE HABILÉ EN PINGUIN POUR ALLER AU THÉÂTRE... LES BASKETS C'EST PLUS CONFORT !

Ne pas gêner sur la voie publique.

VENDREDI 3 NOVEMBRE 20h30

Musiques actuelles

3h

PLEIN TARIF : 10€ / TARIF RÉDUIT : 4€ / TARIF GROUPE : 2,50€

Festival Haute Fréquence

Pour le festival Haute Fréquence, nous vous proposons 3 artistes de notre région Hauts-de-France. Aryane d'Amiens ouvrira la soirée avec ses sonorités pop et électro et son phrasé puisant sa source dans le rap. Ensuite, RPC qui réunit trois Lillois allumés nourris au punk rock, à la boisson énergétique et à la barre

protéinée porteront sur scène un hip-hop adulescent, assumé et sincère. Pour terminer, Rethno, le Dunkerquois vous séduira par son amour de la musique et celui de la littérature au travers de son rap pur.

Le Palace



Aruane

RPC

Rethno



MERCREDI 15 NOVEMBRE 19h30

Danse marionnette

50 min

En famille

Le Palace

TARIF UNIQUE : 4€ / TARIF GROUPE : 2,50€

Séance scolaire : mardi 14 novembre

Métamorphose

Compagnie INFRA

Le vivant est-il destiné à être une forme parfaite ? Laissez-vous transporter par cette exploration étonnante...



SAMEDI 18 NOVEMBRE 20h30

Théâtre

1h15

Le Palace

PLEIN TARIF : 10€ / TARIF RÉDUIT : 4€ / TARIF GROUPE : 2,50€

Noire Mines Samir

Collectif L a C a v a l e

À la veille de ses 50 ans, Samir est visité par les fantômes et les chansons de sa jeunesse perdue et se voit offrir une nouvelle adolescence. L'heure du choix a sonné, il paraît que l'amour triomphe toujours...



Madame, Monsieur,
À peine terminés « les quartiers d'été » qui ont permis au plus grand nombre de découvrir et de participer à des spectacles, des animations, de grande qualité, et pour lesquels il faut remercier artistes, troupes, compagnies et services municipaux, nous voici à l'heure de la rentrée et de la présentation de la saison culturelle.

Sous une forme nouvelle et originale - bravo au service communication - vous avez entre les mains, la première partie de notre programmation culturelle et encore une fois il y en a pour toutes et tous, quels que soient les âges, les goûts, les envies. Vous le savez pour notre municipalité, l'accès à la culture sous toutes ses formes, arts plastiques, littérature, théâtre, cinéma... est essentiel. C'est en se cultivant que l'on peut « grandir », prendre de la hauteur sur la vie quotidienne, non pour l'oublier, mais au contraire pour essayer de mieux comprendre. Et cela vaut pour le monde, pour ce qui se passe sur notre planète avec le changement climatique. Les différentes formes d'art nous donnent à réfléchir tout en nous permettant de passer de bons moments, y compris de rire, de joie. C'est tout l'objet de cette programmation et puisque nous évoquons le besoin de prendre de la hauteur, à ne manquer sous aucun prétexte le spectacle présenté par la Faïencerie dans le cadre du festival « Mosaïque » le 24 septembre à 17h au Bois Godart, ce sera notre ouverture de saison « en altitude ».

Merci au service culturel, au service de lecture publique, à l'AMEM, à l'ensemble des services municipaux qui d'une façon ou d'une autre y participent pour cette belle programmation. Merci à l'ensemble des partenaires de notre ville.

Au plaisir de vous croiser lors d'une ou plusieurs de ces manifestations.

Jean-Pierre Bosino,
Maire de Montataire
Conseiller départemental de l'Oise
Ancien Sénateur

Céline Lescaux,
Adjointe à la politique culturelle,
à l'accès à la culture,
au patrimoine et à la mémoire



Tarifs

PLEIN TARIF : 10 € par personne et par spectacle

TARIF RÉDUIT : 4 € par personne et par spectacle

GROUPE À PARTIR DE 10 PERSONNES : 2,50 € par personne et par spectacle

Paiement par :
✓ Espèces ✓ Chèque ✓ Pass culture ✓ Chèque culture

Attention, nous n'acceptons pas la carte bleue.

*Le tarif réduit est proposé sur présentation d'un justificatif : aux personnes titulaires d'une carte mobilité inclusion (CMI) ou d'une carte étudiant, inscrit comme demandeur d'emploi, bénéficiaire du revenu de solidarité active (RSA), aux personnes de moins de 20 ans ou retraitées.



VENDREDI 24 NOVEMBRE À PARTIR DE 17h00

Événement

Le Palace / Salle de la Libération

GRATUIT

Programme

17h00 Marché de producteurs 20h30 Ciné-débat : diffusion d'un documentaire court animé par des discussions engagées
19h00 Soupe de légumes et foodtrucks

Festival Alimenterre

coorganisé avec l'Amap Creil et la Grainothèque ALSO

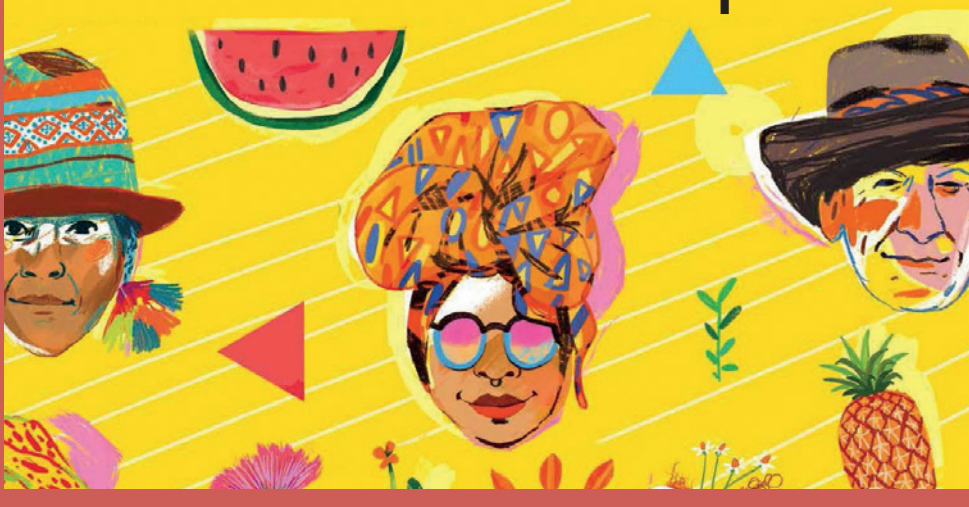

MERCREDI 29 NOVEMBRE 19h30

Ciné-concert

50 min

En famille

Le Palace

TARIF UNIQUE : 4€ / TARIF GROUPE : 2,50€

La Terre doit disparaître ! L'agent Mila, est ainsi envoyée chez nous pour activer le processus de disparition et c'est ainsi qu'elle croise la route d'Anatole et Thiago. Les trois enfants vont avoir le sort de la planète entre leurs mains... Un court métrage animé entrecoupé par des chansons des chansons en live qui restent en tête !



L'ascenseur cosmique

Monsieur Lune



SAMEDI 2 DÉCEMBRE 16h30

Théâtre

1h

En famille

Bibliothèque Paul Éluard

GRATUIT SUR RÉSERVATION

Une conteuse danseuse nous emmène dans l'univers des Animotions. Il n'est parfois pas simple de reconnaître les émotions dans nos tourbillons du quotidien. Petits et grands découvriront l'album-cd, un moment de complicité en famille autour du livre et en musique.

Et puis s'en va : l'album pour de vrai



JEUDI 14 DÉCEMBRE 19h30

Magie

50 min

En famille

Le Palace

TARIF UNIQUE : 4€ / TARIF GROUPE : 2,50€

Une mystérieuse ombre vient parasiter un homme, profitant de ses angoisses et de ses doutes pour le faire basculer dans une douce folie. Un spectacle de magie nouvelle et de jonglerie à ne pas manquer.

Un jour de neige

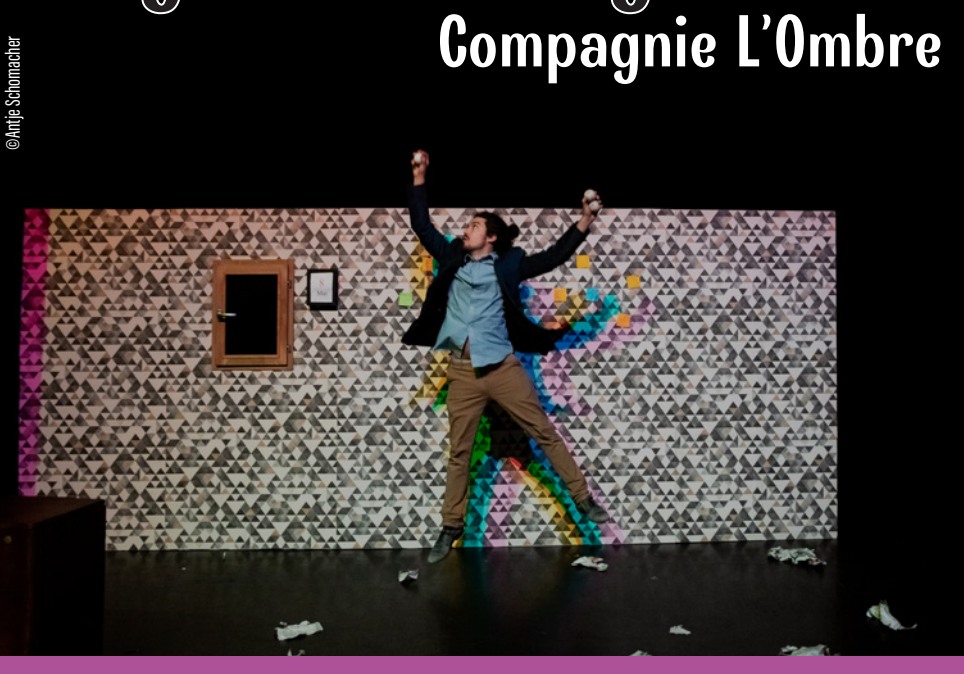

SAMEDI 16 DÉCEMBRE 14h30

Événement

50 min

Le Palace

GRATUIT

L'Association municipale d'enseignement et d'éducation musicale (AMEM) met en avant le travail de ses élèves à travers un après-midi chaleureux et musical à l'approche des fêtes de fin d'année.

AMEM Concert de Noël



MERCREDI 20 DÉCEMBRE 14h30

Musiques actuelles

4h

Le Palace

GRATUIT SUR COMMANDE

Livraisons de chansons dédiées, en cyclomoteurs, à domicile, au travail ou dans la rue. Voici l'occasion de livrer une chanson comme on se fait livrer un bouquet de fleurs. Rendez-vous sur notre pôle d'accueil SMS, choisissez parmi les 100 chansons de notre catalogue, rédigez votre message personnel, et déterminez le rendez-vous pour la personne de votre choix.

SMS

Compagnie On>Off



JEUDI 18 JANVIER 2024 20h00

Théâtre

1h20

Le Palace

PLEIN TARIF : 10€ / TARIF RÉDUIT : 4€ / TARIF GROUPE : 2,50€

Caroline et Hadrien Marchand ont invité Hippolyte, le frère d'Hadrien, et Laure, la meilleure amie de Caroline, et ce soir, tous ont quelque chose à fêter, et à cacher... Une pièce qui reflète avec finesse et humour les contradictions d'un sexisme ordinaire.

Grain de sel

Compagnie Licorne de Brume



Accès

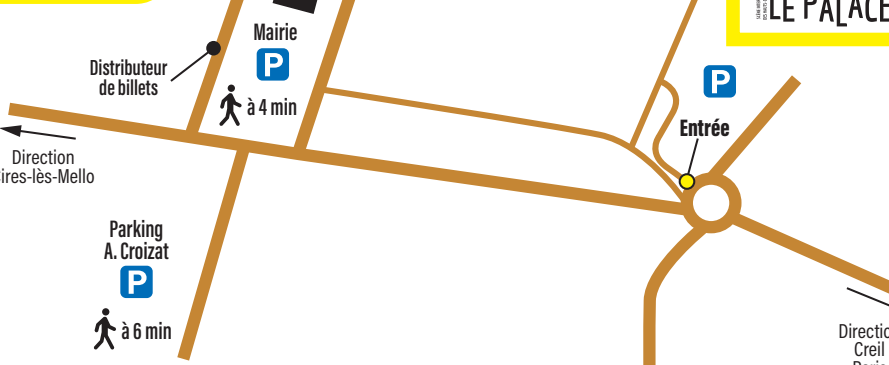

En voiture :
À 12 min de Creil,
À 40 min de Compiègne,
À 43 min de Beauvais,
À 50 min de Cergy,
À 1h09 d'Amiens,
À 1h22 de Paris.

En bus : Ligne A Arrêt Déportés

En janvier, partageons la suite de la programmation avec le dépliant SAISON CULTURELLE 2023/2024 • DE FÉVRIER À JUIN et dès maintenant sur notre site internet lepalacedemontataire.fr